

## Piyasa Verileri

23.11.2023

İç Piyasalar	Kapanış	Değişim %
BIST-100	7.898	-1,11
BIST-30	8.400	-1,17
DVZSP	30,20	0,21
EUR/USD	1,090	0,09
ALTIN	1.994	0,20
PETROL (BRENT)	80,43	-1,87

Kapanış Değişim %

USD/TL	28,866	0,05
US 2Y	4,90	-0,25
US 10Y	4,46	0,94

Dış Piyasalar Kapanış Değişim %

DJIA	35.273	-
S&P 500	4.557	-
NASDAQ	14.266	-
DAX	15.994	0,22
FTSE 100	7.482	0,17
NIKKEI	33.452	0,29
SHCOMP	3.062	0,60
VIX	12,85	0,00

(18.00 TSi)

## Şirket Haberleri

DOAS Nakit Kar Payı- Brüt (TL) 5,6818181 24.11.2023

27/11 10.00-Kervan Gıda Olağanüstü Genel Kurul 10.00- Adese Olağanüstü Genel Kurul

**Çates Elektrik Üretim AŞ** Parla Enerji Yatırımları AŞ'ye ait 8.255.000 TL nominal değerli (B) grubu paylar halka arza konu edilecektir. 57,15 TL sabit fiyat üzerinden satışa sunulacaktır.

**Şeker Yatırım Menkul Değerler AŞ** Şekerbank TAŞ'nin sahip olduğu 17.500.000 TL nominal değerli paylar halka arza konu edilecektir. 7 TL sabit fiyat üzerinden satışa sunulacaktır.

**Batı Ege Gayrimenkul Yatırım Ortaklığı AŞ** 3,00 TL sabit fiyat üzerinden satışa sunulacaktır.

**Halka Açık Ortaklıkların Pay İhraçları** Hacı Ömer Sabancı Holding AŞ OYAK Çimento Fabrikaları AŞ Margün Enerji Üretim Sanayi ve Ticaret A.Ş. Naturel Yenilenebilir Enerji AŞ Esenboğa Elektrik Üretim AŞ Bizim Toptan Satış Mağazaları AŞ

**GENTS** Yeni Kayıtlı Sermaye Tavanının 1.000.000.000 TL geçerlilik süresinin 2024-2028 belirlenmesine,

**EKOS** Balıkesir Organize Sanayi Bölgesi'nde yeni bir üretim tesisinin kiralanmasına karar verilmiştir.

**FONET** Batman İl Sağlık Müdürlüğü ile 36 ay süreli (SBYS) Hizmet Alımı" sözleşmesi 29.984.937,00 TL

**SDTTR** 0,3871415 BRÜT (TL) 24.11.2023

**BAKAB** İhraç Belgesi Onayı İçin Sermaye Piyasası Kurulu'na Başvuru Yapılması

**ULUUN** İştirak Modeliyle Kısmi Bölünmeye İlişkin Duyuru Metninin SPK Tarafından Onaylanması Hk.

**PRKME** 22,98 TL - 23,06 TL fiyat aralığından toplam 25.000 TL nominal değerli geri alınmıştır.

**Toptan Alış Satış İşlemi** [IMASM, LRSHO] 15,00 TL

**BİZİM** Yıldız Holding A.Ş.'nin sahip olduğu G2MEksper Satış ve Dağıtım Hizmetleri A.Ş.'nin sermayesinin %90'ına karşılık gelen 100.312.425,-TL nominal değerli payların, iştirak modeliyle kısmi bölünme suretiyle devralınmasına ilişkin olarak hazırlanan Duyuru Metni onaylanmıştır.

**MEKAG** Meka İthalat İhracat Pazarlama ve Ticaret A.Ş. ile yurt dışındaki yerleşik bir şirket arasında Orta Amerika pazarında Kırmızı Eleme Tesisi ve Beton Santrali satışı konusunda -Avrasya pazarında Kırmızı Eleme Tesisi ve Beton Santrali Satışı konusunda Distribütörlük Sözleşmesi imzalanmıştır.

**AYGAZ** Bağlı ortaklık sermaye artışına katılım Sendeo Dağıtım Hizmetleri A.Ş

Pay Piyasasında Volatilite Bazlı Tedbir Sistemi [PENTA] [CMBTN]

**ORGE** İzmir Amerikan Hastanesi Projesine ilişkin sözleşme görüşmelerine başlanması

## Teknik Bakış

BIST-100 günü %1.11 düşüş ile 7898 puandan tamamladı. İşlem hacmi 103,2 milyar TL

Destek	satış baskısında öncelikli 7853 gap *7738 R 7665 gap 7520
Direnç	8060 geçilemedi 8084 (8115 gap 8259 gap) 8324 sa 8471-8518 8562

Hisse	Kapanış	Destek	Direnç
AEFES	114.30	112.90-111.70 3-10 MA	116.50 118.70 120.000

## Veri Gündemi

İstanbul'da kış lastiği uygulaması Cumartesi başlıyor

17.45 ABD PMI Kasım bek. 49,9

11.00- Katmerciler Olağan Genel Kurul 2022 Yılı Olağan Genel Kurul 2.Toplantı Çağrısı

ABD New York Borsası Şükran Günü nedeniyle erken kapanış (13:00)

## Küresel Piyasalar

27/11 18.00 ABD Ekim yeni konut satışları önc. 795.000

29/11 16.30 ABD GDP 2T önc. %4,9 2021'den beri en hızlı büyüme

29/11 Turizm Yatırım Forumu'nun üçüncüsü İstanbul'da yapılacak

30/11 10.00 3.çeyrek GSYH verisi açıklanacak bek. %5,5-5,7 önc. %3,8

Para Politikası Kurulu bir hafta vadeli repo ihale faiz oranının yüzde 35'ten yüzde 40 düzeyine yükseltilmesine karar vermiştir. Parasal sıkılaştırma hızı yavaşlatılacak ve sıkılaştırma adımları kısa bir zaman diliminde tamamlanacaktır.

17 Kasım haftasında yurt dışı yerleşiklerin hissede net alımları 119 milyon dolarla Eylül ayı başından bu yana en yüksek girişi kaydetti-Bht

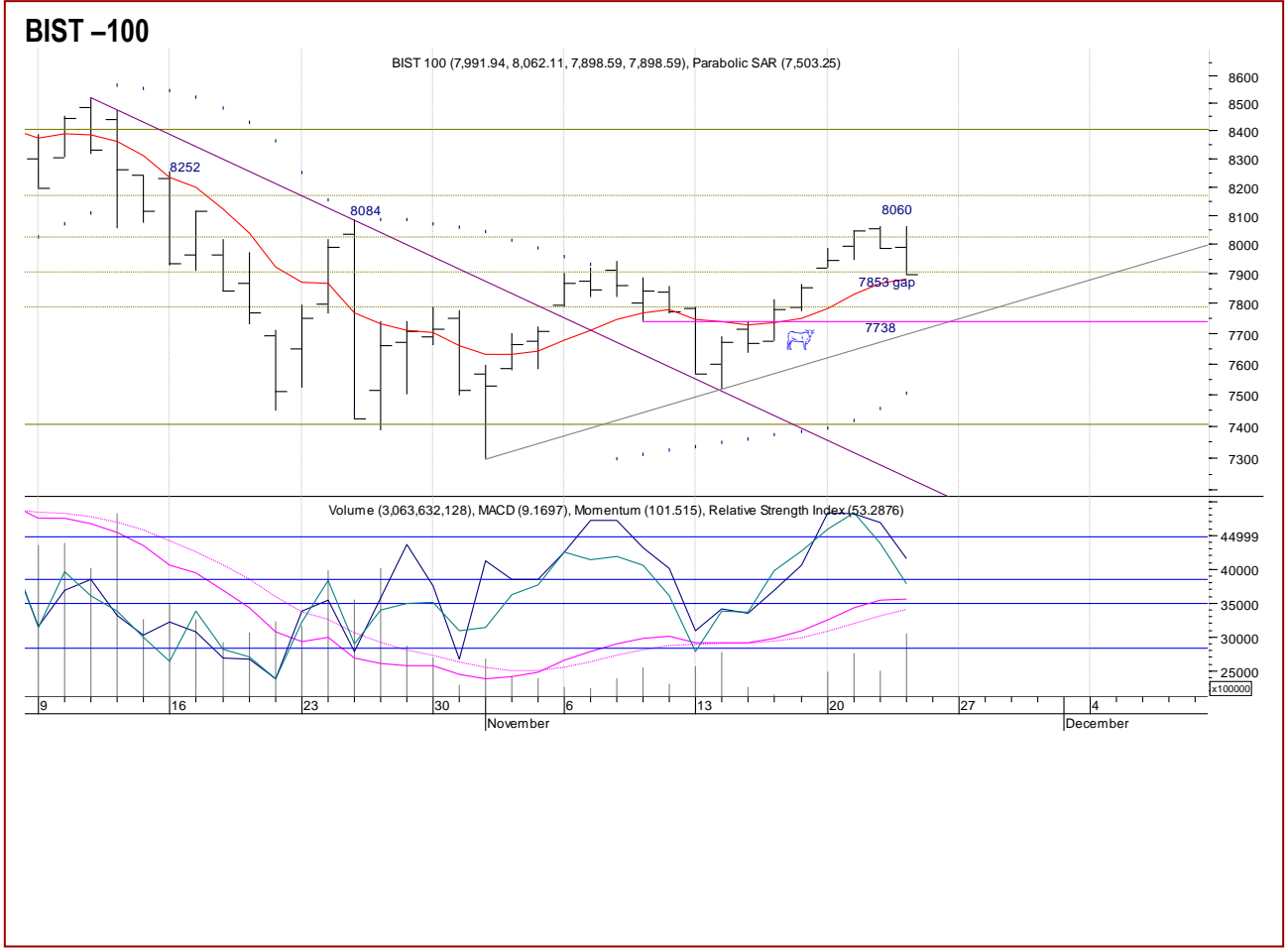

Öneri, eleştir ve sorularınız için [yatirimarastirma@icbcyatirim.com.tr](mailto:yatirimarastirma@icbcyatirim.com.tr) adresine göndereceğiniz e-posta ile bize ulaşabilirsiniz.

Facebook : [ICBC Yatırım](#)

Twitter : [icbcyatirim](#)

Instagram : [icbcyatirim](#)

Linkedin : [ICBC Yatırım](#)

**UYARI**

Burada yer alan yatırım bilgi, yorum ve tavsiyeleri yatırım danışmanlığı kapsamında değildir. Yatırım danışmanlığı hizmeti SPK tarafından yayımlanan tebliğ çerçevesinde, aracı kurumlar, portföy yönetim şirketleri, mevduat kabul etmeyen bankalar ile müşteri arasında imzalanacak bir sözleşme çerçevesinde sunulur. Burada ulaşılan sonuçlar, tercih edilen hesaplama yöntemi ve veya yorum tavsiyede bulunanların kişisel görüşlerine dayanmaktadır. Sadece burada yer alan bilgilere dayanılarak yatırım kararı verilmesi sağlıklı sonuçlar doğurmayabilir. Ayrıca burada yer alan bilgiler mali durumunuz ile risk ve getiri tercihlerinize uygun olmayabilir.